Sininen ja valkoinen

Jukka Kuoppamäki
sov. Hannele Solala

Ko - timaa kun taak se jäi, mie-tin hiljaa mieles säin,
Ker-toi sin - ko köyhyyden, lau-dat ees sä o - vi-en?

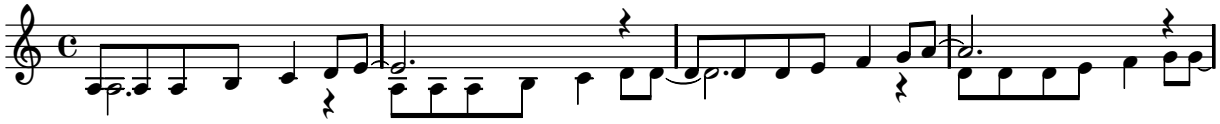

Ko - timaa kun taak se jäi, mietin hiljaa mieles säin,
sin. Ker toi sin - ko köyhyyden, lau dat ees sä o - vi-en?

mi - tä sii - tä ker-toi-sin, ky - sy - jil - le vas-tai - sin.
Tai sen kai-ken rik-kau-den? Kun-nes tie-sin vas - tauk - -

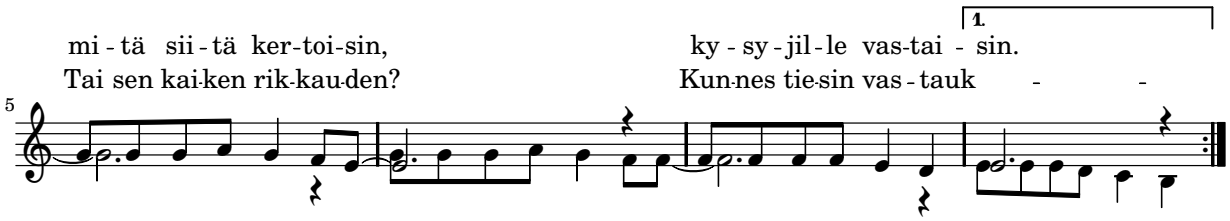

mi - tä sii - tä ker-toi-sin, ky - sy-jil-le vas-tai
Tai sen kai-ken rik-kau-den?

sen. Si nin en on tai-vas, si-niset on silmän sä sen.

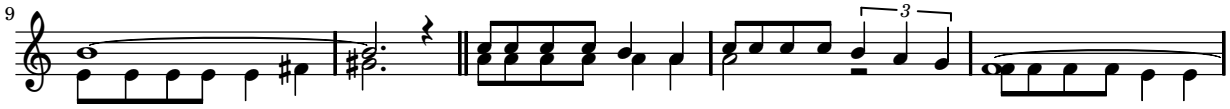

Kun nes tie sin vas tauk - sen. Si nin en ja val koi-nen! Si nin en on tai vas,

Si-ni-set on jär-vet, si-ni-syyt-tä hei-jas-ta - en.

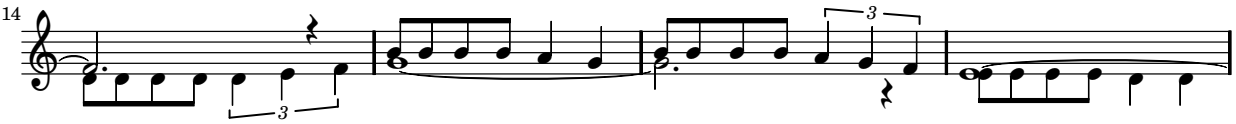

si-ni-set on sil-män-sä sen. Si-ni-set on jär-vet,

Val-koi-nen on han-ki, val-koi-set on yöt ke - si - en.

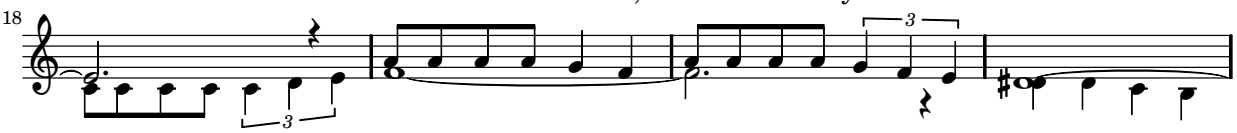

si-ni-syyt-tä hei-jas-ta - en. Val-koi-set on

Val-koi-set on pil - vet, lam-paat nuo tai-vaan si - ni - sen.

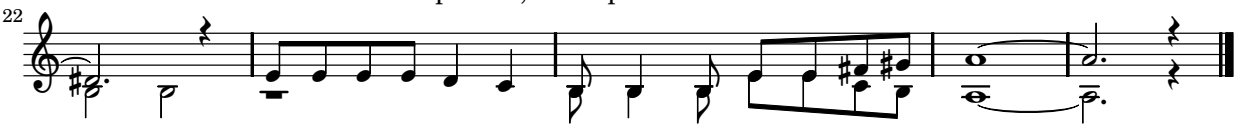

pil - vet, lam-paat nuo tai-vaan si - ni - sen.

2. Juuret kasvoi maahan sen,
kylmän sekä routaisen.
Lämmön tunsin kuitenkin
lujuudessa graniitin.

3. Hiljaa kuusten kuiske soi,
terveisensä tuuli toi.
Sininen ja valkoinen
värit ovat vapauden.

Sininen on taivas...